

PETUNJUK PENGGUNAAN

Bacalah petunjuk penggunaan ini dengan seksama sebelum anda menggunakan KIPAS ANGIN MIYAKO

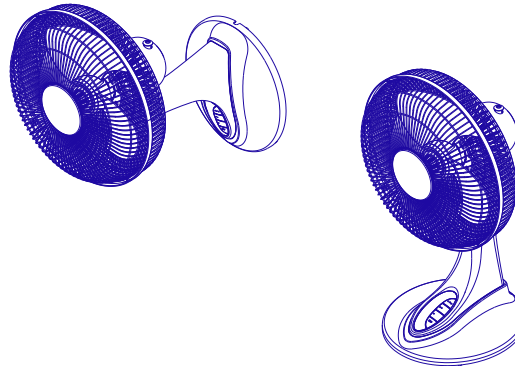

KAD-1227 B
12" (30.5 CM)



LAYANAN KONSUMEN : 0804 - 1 - 889 - 889

TANDA PENDAFTARAN PETUNJUK PENGGUNAAN (MANUAL)

• DISPERINDAG DKI JAKARTA NO : 0046 / 1.824.51

Diproduksi oleh : PT. KENCANA GEMILANG

Jl. Raya Serang KM 16,8 Ds. Talaga Kec. Cikupa Kab. Tangerang

• DIRJEN PDN NO : P.12.WD8.00301.0215

Diproduksi oleh : PT. KENCANA GEMILANG

Jl. Tojai Komp. Mabar Estate Blok N No.1, Medan

• DIRJEN PDN NO : PMKG.803.10.2024

Diproduksi oleh : PT. KENCANA SUKSES GEMILANG

Jl. Sawojajar No. 1 Kawasan Industri Kendal Ds. Wonorejo Kec. Kaliwungu Kab. Kendal

Buatan Indonesia

NAMA-NAMA BAGIAN

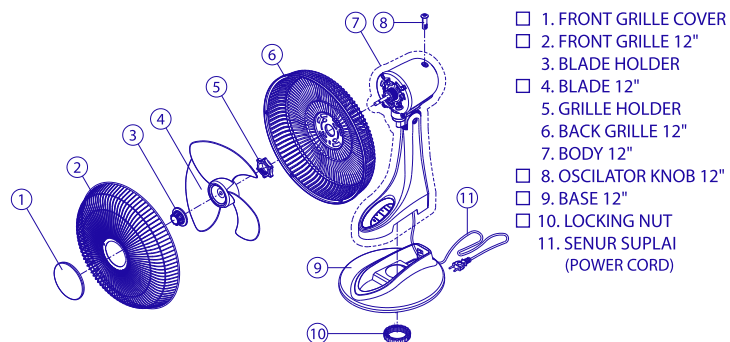

- 1. FRONT GRILLE COVER
- 2. FRONT GRILLE 12"
- 3. BLADE HOLDER
- 4. BLADE 12"
- 5. GRILLE HOLDER
- 6. BACK GRILLE 12"
- 7. BODY 12"
- 8. OSCILATOR KNOB 12"
- 9. BASE 12"
- 10. LOCKING NUT
- 11. SENUR SUPLAI (POWER CORD)

SPESIFIKASI

TIPE	KODE GRILLE	VOLTASE	KECEPATAN	DAYA
KAD-1227 B	GB PL	220 Vac ~ 50 Hz	1	34 Watt
			2	40 Watt
			3	45 Watt

PETUNJUK PEMASANGAN DESK FAN

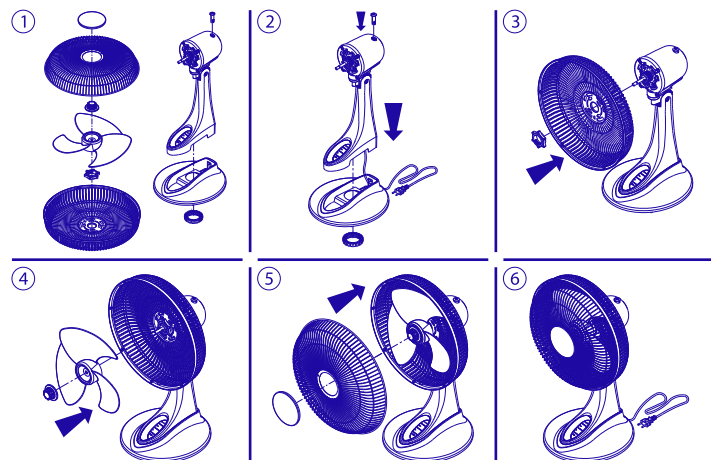

- Pastikan produk yang anda terima dalam kondisi baik dan tidak rusak.
- Jika oscilator knob belum terpasang, tersedia di dalam plastik asesoris. Masukkan oscilator knob ke lubang osilasi sampai bunyi "klik" dengan menekan ke dalam. Pastikan oscilator knob tidak terlepas ketika di tarik ke atas. Pasang body assy dengan senur suplai / power cord ke dalam base, kemudian kencangkan pada bagian bawah dengan locking nut.
- Pasang back grille ke body dan kencangkan menggunakan grille holder dengan cara diputar searah jarum jam.
- Pasang blade dan kunci menggunakan blade holder dengan cara diputar berlawanan arah jarum jam.
- Pasang front grille dan sesuaikan dengan pengunci pada sisi-sisi bagian dalam back grille. Kemudian tekan ke dalam sampai bunyi "klik" dan pastikan semua sudah terkunci. Dan pasang front grille cover terhadap front grille.
- Perakitan kipas angin telah selesai. Sebelum menjalankannya, pastikan lagi bahwa blade dan grille menghadap ke depan atau merunduk. Jangan posisikan blade dan grille menghadap ke atas, karena posisi ini hanya untuk fungsi wall fan.

PETUNJUK PEMASANGAN WALL FAN

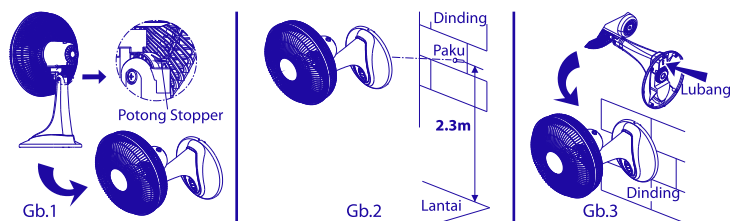

- Sebelum menggunakan kipas angin untuk fungsi wall fan, potong terlebih dahulu stopper yang ada pada belakang kipas menggunakan alat pemotong. Setelah itu dorong kepala kipas hingga mendongak ke atas (lihat Gb.1).
- Tancapkan paku yang akan dibuat penyanggah wall fan (Pemasangan kipas angin harus di tempat yang tinggi, jarak sudu / baling-baling minimal 2.3 m dari lantai.) dan pastikan paku dalam kondisi jarus. (Usahkan paku dalam posisi miring seperti pada Gb.2)
- Posisikan kipas seperti Gb.3 di samping dan pasang wall fan pada paku tepat pada lubang bagian belakang wall fan. Pastikan tersangkut kuat pada paku.

MENGUNAKAN TOMBOL OSILASI

Untuk menggerakkan kipas ke kiri dan ke kanan, tekan oscilator knob dan kipas angin akan menoleh ke kiri dan ke kanan. Untuk menghentikan gerakan ke kiri dan ke kanan, tariklah oscilator knob ke atas. Sudut maksimum osilasi yang dilakukan kipas angin ini maksimal 90°.

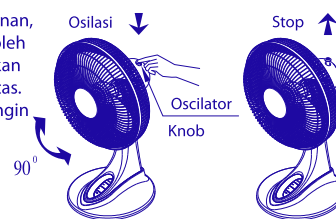

PERHATIAN

- Jika senur suplai / power cord rusak, maka segera lakukan penggantian senur suplai / power cord di service center atau mitra service center sebagaimana tercantum pada lembar kartu garansi.
- Jangan memasukkan jari tangan atau benda lain ke dalam grille saat kipas angin berputar.
- Jangan menyemprotkan cairan/gas apapun ke arah kipas angin, seperti: obat serangga, bahan kimia dll.
- Jangan arahkan kipas angin secara terus menerus langsung ke tubuh anda dalam waktu yang lama.
- Jangan tempatkan kipas angin di tempat yang miring, tempat yang dekat api atau sumber panas yang tinggi atau tempat yang dekat dengan bahan kimia.
- Agar fuse (Sekring pengaman) yang ada pada motor tidak putus, dilarang menghidupkan motor tanpa memakai baling-baling atau menahannya saat berputar.
- Jika stopper yang ada di belakang kipas sudah terpotong, maka kipas tidak di sarankan lagi untuk posisi desk fan (duduk).
- Kipas angin ini tidak boleh di operasikan oleh orang dengan cacat fisik (termasuk anak kecil), kekurangan fungsi panca indra atau cacat mental, dan orang yang tidak mempunyai pengalaman dan pengetahuan. Kecuali yang sudah diberi pengawasan atau penjelasan oleh orang yang bertanggung jawab dengan keselamatan mereka.
- Anak kecil harus mendapat pengawasan, untuk memastikan mereka tidak mengoperasikan atau bermain-main dengan kipas angin ini.
- Petunjuk penggunaan digital dapat dilihat di web: www.miyako.co.id atau scan QR code.

MELEPAS, MEMBERSIHKAN / PEMELIHARAAN

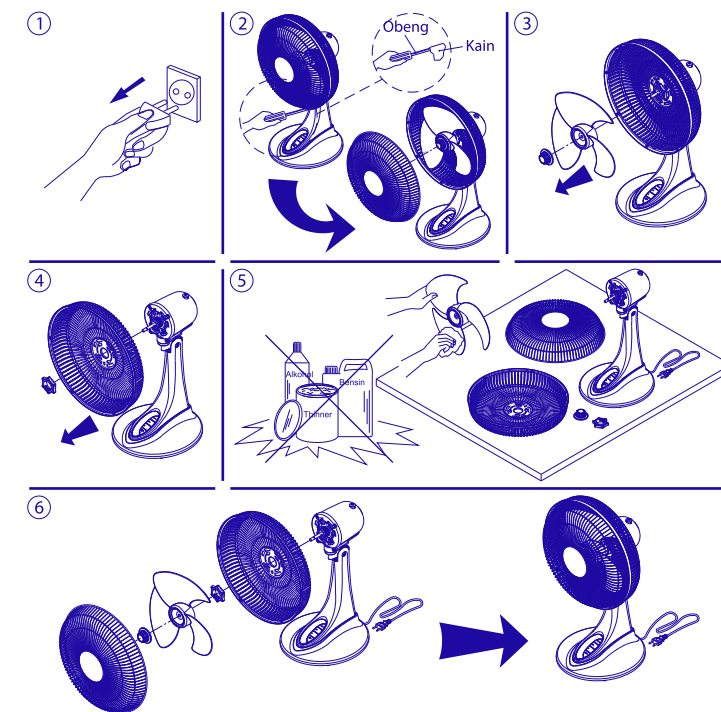

- Sebelum membersihkan kipas angin pastikan senur suplai / power cord benar-benar terpisah dari stop kontak.
- Lepaskan front grille dengan cara mencongkel kunci-kunci back grille menggunakan obeng atau alat bantu yang sudah dilapisi kain dan tarik front grille ke arah depan.
- Pegang dan tahan blade, lalu longgarkan blade holder dengan cara memutar searah jarum jam. Lepaskan blade dan blade holder dari tempatnya.
- Pegang dan tahan back grille lalu longgarkan grille holder berlawanan arah jarum jam. Lepaskan grille holder dari sumbu motor.
- Bersihkan bagian-bagian kipas yang telah dilepas dengan kain basah. Hindari pemakaian Thinner, Bensin dan Alkohol.
- Setelah bersih dan kering, bagian-bagian kipas tersebut bisa di pasang kembali.